

Landmines / ERW Incidents Information (2023)

Overview of incidents and casualties nationwide in 2023 (Jan-Mar)

Total incidents		153		
Total Victims		Killed	Injured	Total
		73	229	302
Adult	Total Adult	49	191	240
	Male	35	130	165
	Female	14	61	75
Child	Total Child	24	38	62
	Male	20	28	48
	Female	4	10	14

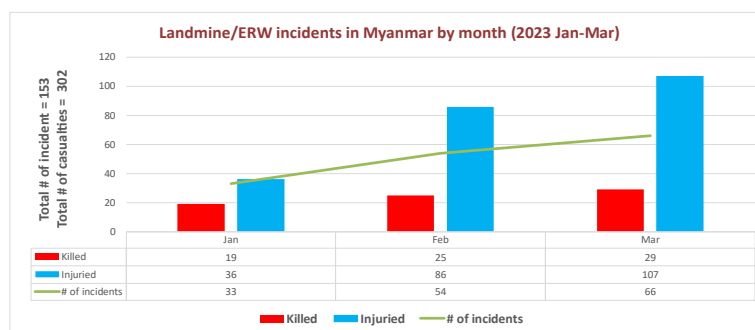

Focus on the States most affected by landmines/ERW in 2023 (Jan-Mar)

Sagaing Region (36% of total casualties)

Total incidents		49		
Total Victims		Killed	Injured	Total
		25	85	110
Adult	Total Adult	16	76	92
	Male	10	48	58
	Female	6	28	34
Child	Total Child	9	9	18
	Male	6	6	12
	Female	3	3	6

Bago Region (18% of total casualties)

Total incidents		22		
Total Victims		Killed	Injured	Total
		11	42	53
Adult	Total Adult	9	36	45
	Male	6	21	27
	Female	3	15	18
Child	Total Child	2	6	8
	Male	2	4	6
	Female	0	2	2

Mandalay State (8% of total casualties)

Total incidents		9		
Total Victims		Killed	Injured	Total
		6	17	23
Adult	Total Adult	4	16	20
	Male	3	11	14
	Female	1	5	6
Child	Total Child	2	1	3
	Male	2	0	2
	Female	0	1	1

Incidents affected States/Regions and Townships in 2023

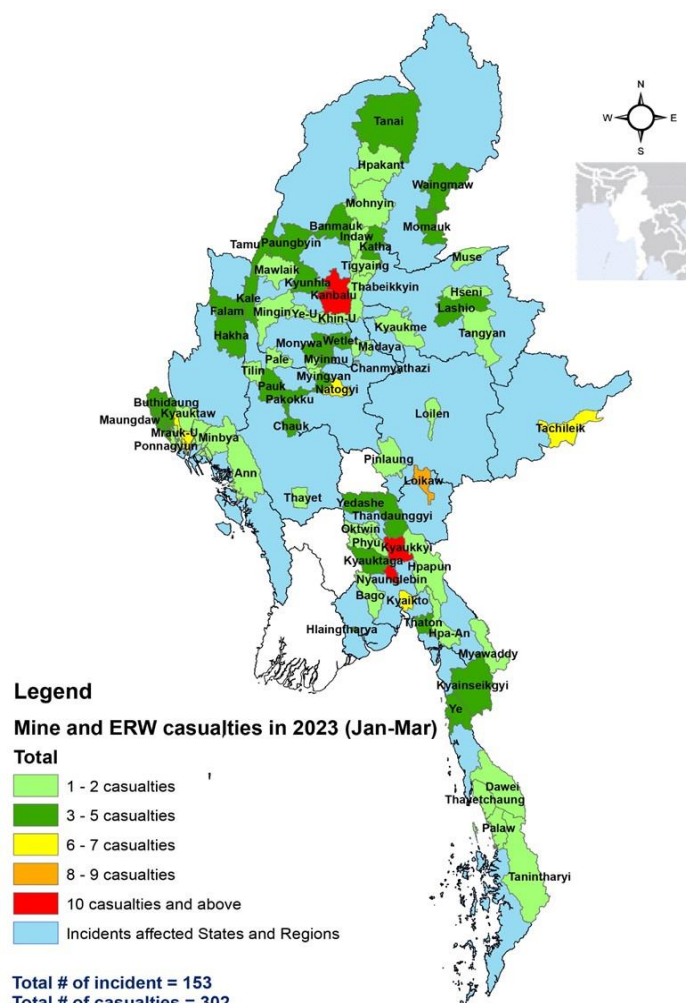

73 other incidents resulting in 207 casualties (69% of total casualties) were also documented in Chin, Kachin, Kayah, Kayin, Magway, Mon, Rakhine, Shan, Tanintharyi and Yangon during the reporting period. It is important to note that these figures only reflect civilian casualties.

For more information on Mine Action, contact mineaction@unicef.org.

မြေမြှုပ်မိုင်းနှင့် ပေါက်ကွဲစေတတ်သောပစ္စည်းများ ဖြစ်ရပ်သတင်းအချက်အလက်များ (၂၀၂၃)

၂၀၂၃ ခုနှစ် (ဇန်နဝါရီ - မတ်) အတွင်း နိုင်ငံတစ်ဝှမ်း ဖြစ်ပွားခဲ့သော ဖြစ်ရပ်များနှင့် သေဆုံး ဒဏ်ရာရမှုများ၏ ခြုံငုံသုံးသပ်ချက်

ဖြစ်ရပ်စုစုပေါင်း		၁၅၃		
ထိခိုက်ခံစားရသူစုစုပေါင်း		သေဆုံး	ဒဏ်ရာရ	စုစုပေါင်း
		၇၃	၂၂၉	၃၀၂
လူကြီး	စုစုပေါင်း	၄၉	၁၉၁	၂၄၀
	ကျား	၃၅	၁၃၀	၁၆၅
	မ	၁၄	၆၁	၇၅
ကလေး	စုစုပေါင်း	၂၄	၃၈	၆၂
	ကျား	၂၀	၂၈	၄၈
	မ	၄	၁၀	၁၄

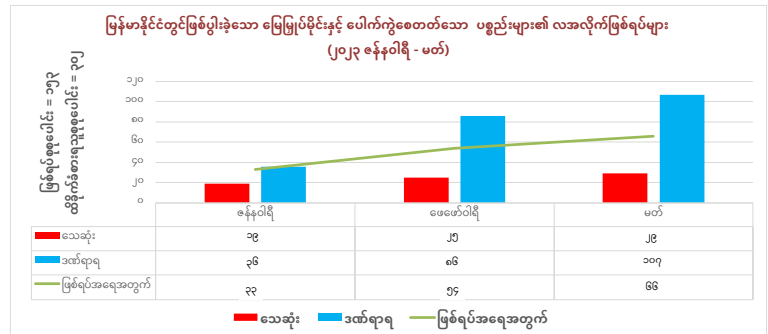

၂၀၂၃ ခုနှစ် (ဇန်နဝါရီ - မတ်) အတွင်း အထိခိုက်ဆုံးပြည်နယ်/တိုင်းဒေသကြီးများ၏အချက်အလက်များ

စစ်ကိုင်းတိုင်းဒေသကြီး (ထိခိုက်ခံစားရသူစုစုပေါင်း၏ ၃၆ ရာခိုင်နှုန်း)

၂၀၂၃ ခုနှစ်တွင် ဖြစ်ပွားခဲ့သော မြို့နယ်အလိုက် ဖြစ်ရပ်များပြ မြေပုံ

ဖြစ်ရပ်စုစုပေါင်း		၄၉		
ထိခိုက်ခံစားရသူစုစုပေါင်း		သေဆုံး	ဒဏ်ရာရ	စုစုပေါင်း
		၂၅	၈၅	၁၁၀
လူကြီး	စုစုပေါင်း	၁၆	၇၆	၉၂
	ကျား	၁၀	၄၈	၅၈
	မ	၆	၂၈	၃၄
ကလေး	စုစုပေါင်း	၉	၉	၁၈
	ကျား	၆	၆	၁၂
	မ	၃	၃	၆

ပဲခူးတိုင်းဒေသကြီး (ထိခိုက်ခံစားရသူစုစုပေါင်း၏ ၁၈ ရာခိုင်နှုန်း)

ဖြစ်ရပ်စုစုပေါင်း		၂၂		
ထိခိုက်ခံစားရသူစုစုပေါင်း		သေဆုံး	ဒဏ်ရာရ	စုစုပေါင်း
		၁၁	၄၂	၅၃
လူကြီး	စုစုပေါင်း	၉	၃၆	၄၅
	ကျား	၆	၂၁	၂၇
	မ	၃	၁၅	၁၈
ကလေး	စုစုပေါင်း	၂	၆	၈
	ကျား	၂	၄	၆
	မ	၀	၂	၂

မန္တလေးတိုင်းဒေသကြီး (ထိခိုက်ခံစားရသူစုစုပေါင်း၏ ၈ ရာခိုင်နှုန်း)

ဖြစ်ရပ်စုစုပေါင်း		၁၂		
ထိခိုက်ခံစားရသူစုစုပေါင်း		သေဆုံး	ဒဏ်ရာရ	စုစုပေါင်း
		၅	၁၄	၁၉
လူကြီး	စုစုပေါင်း	၁	၈	၉
	ကျား	၁	၈	၉
	မ	၀	၀	၀
ကလေး	စုစုပေါင်း	၄	၆	၁၀
	ကျား	၄	၆	၁၀
	မ	၀	၀	၀

Legend

Mine and ERW casualties in 2023 (Jan-Mar)

Total

- 1 - 2 casualties
- 3 - 5 casualties
- 6 - 7 casualties
- 8 - 9 casualties
- 10 casualties and above
- Incidents affected States and Regions

Total # of incident = 153
Total # of casualties = 302

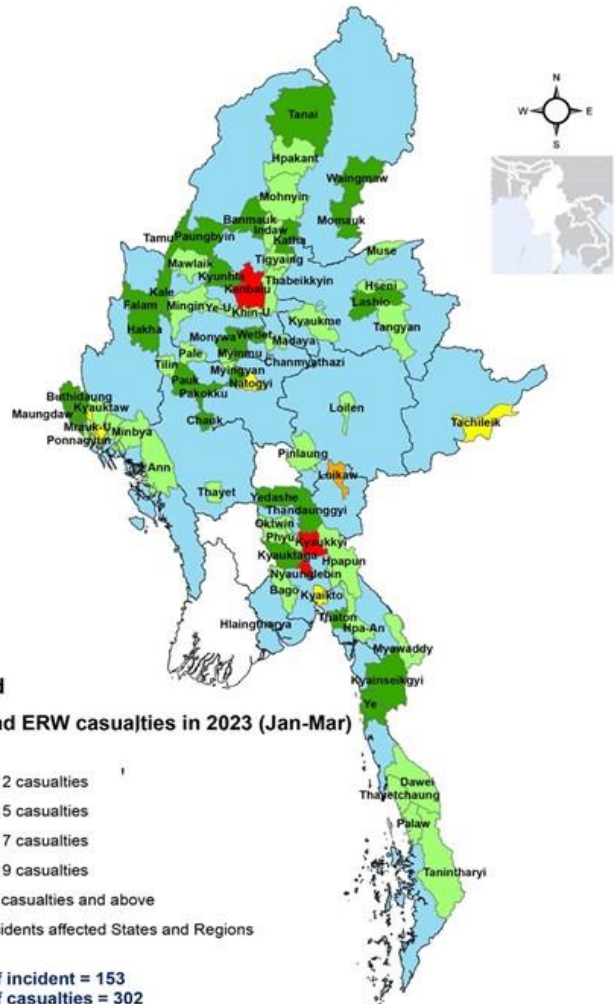

အစီရင်ခံသည့်ကာလအတွင်း ချင်း၊ ကချင်၊ ကယား၊ ကရင်၊ မကွေး၊ မွန်၊ ရှမ်း၊ တနင်္သာရီနှင့် ရန်ကုန် ဒေသများတွင် တခြားဖြစ်ရပ် ၇၃ ခုမှ ထိခိုက်ခံစားရသူ ၂၀၇ ဦး (ထိခိုက်ခံစားရသူစုစုပေါင်း၏ ၆၉ ရာခိုင်နှုန်း) ကိုလည်း မှတ်တမ်းတင်နိုင်ခဲ့ပါသည်။ ဤကိန်းဂဏန်းများသည် အရပ်သားထိခိုက်ခံစားရမှုများကိုသာ ထင်ဟပ်ကြောင်း သတိပြုရန် အရေးကြီးပါသည်။

မိုင်းလုပ်ငန်းဆိုင်ရာအကြောင်းများ ပိုမိုသိရှိလိုပါက mineaction@unicef.org သို့ ဆက်သွယ်နိုင်ပါသည်။